

Загрузка справочника «Палаты» из АИС «Паспорт МУ»

1. Настройка подключения Для того чтобы синхронизировать справочник, необходимо сделать настройку соединения с АИС ИМЦ «Паспорт МУ» в системе «ИМЦ Учет платных услуг»: 1) Необходимо зайти в систему «ИМЦ Учет платных услуг» под профилем «Администратор», выполнить команду «Файл» – «Все функции». Открыть справочник «Внешние WEB сервисы».

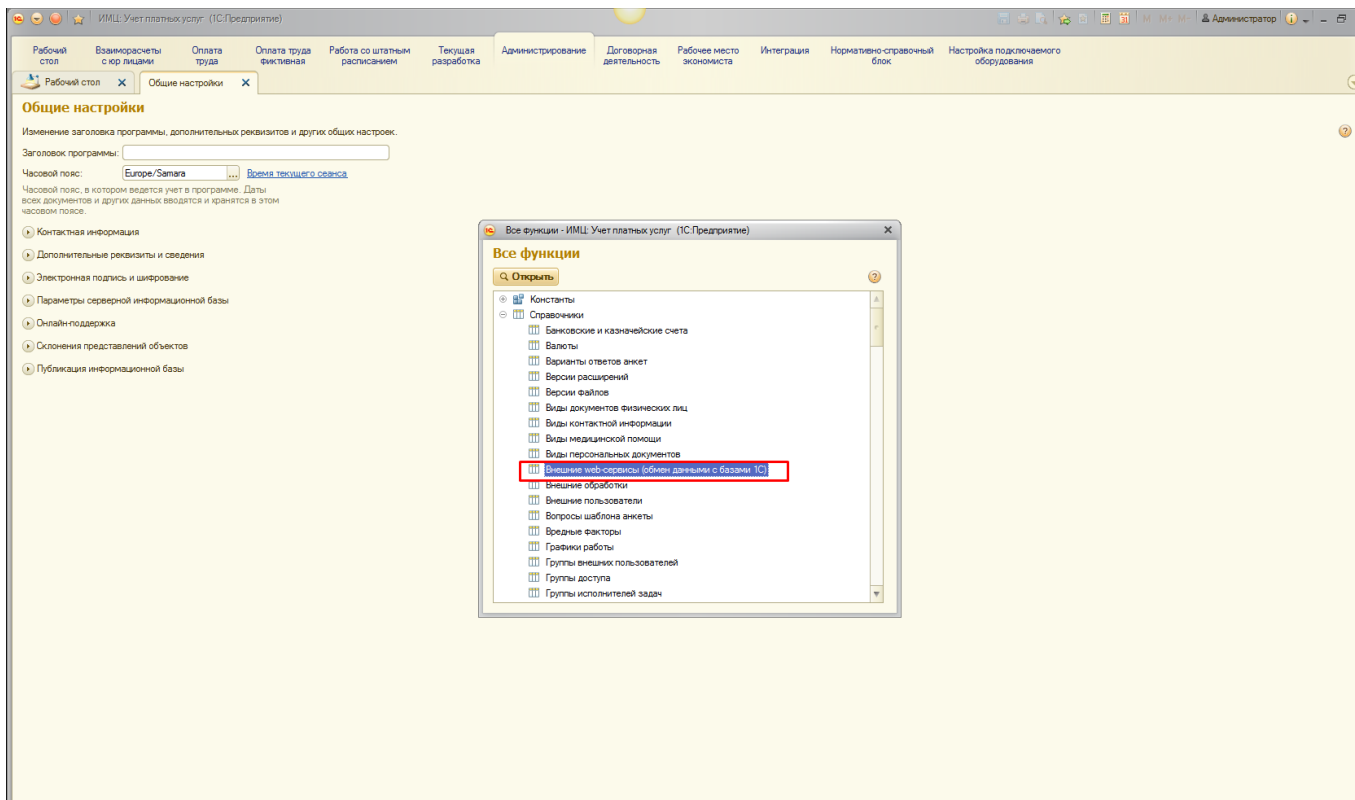

2) Далее следует выбрать элемент справочника «Паспорт МУ».

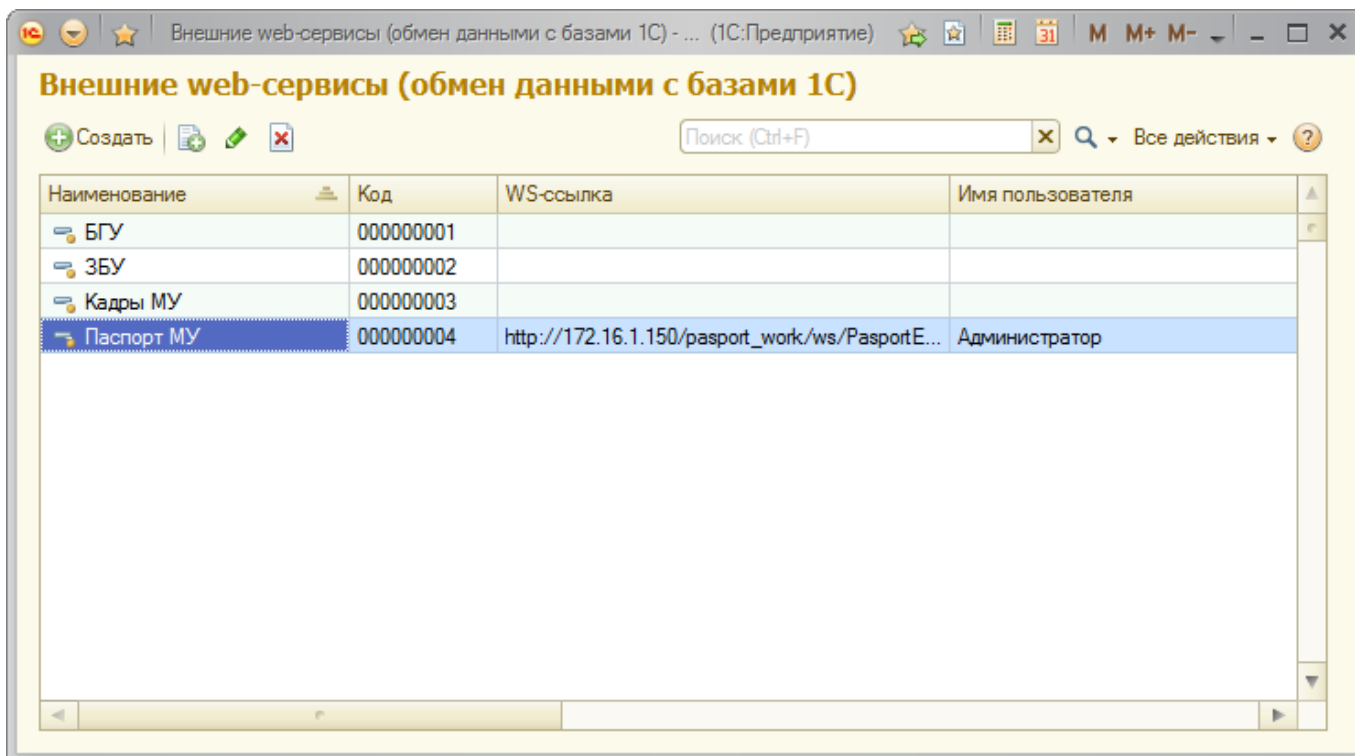

3) В форме следует прописать строку подключения к базе «АИС Паспорт МУ» в поле WS-ссылка, указать имя пользователя «Администратор» и пароль пользователя.

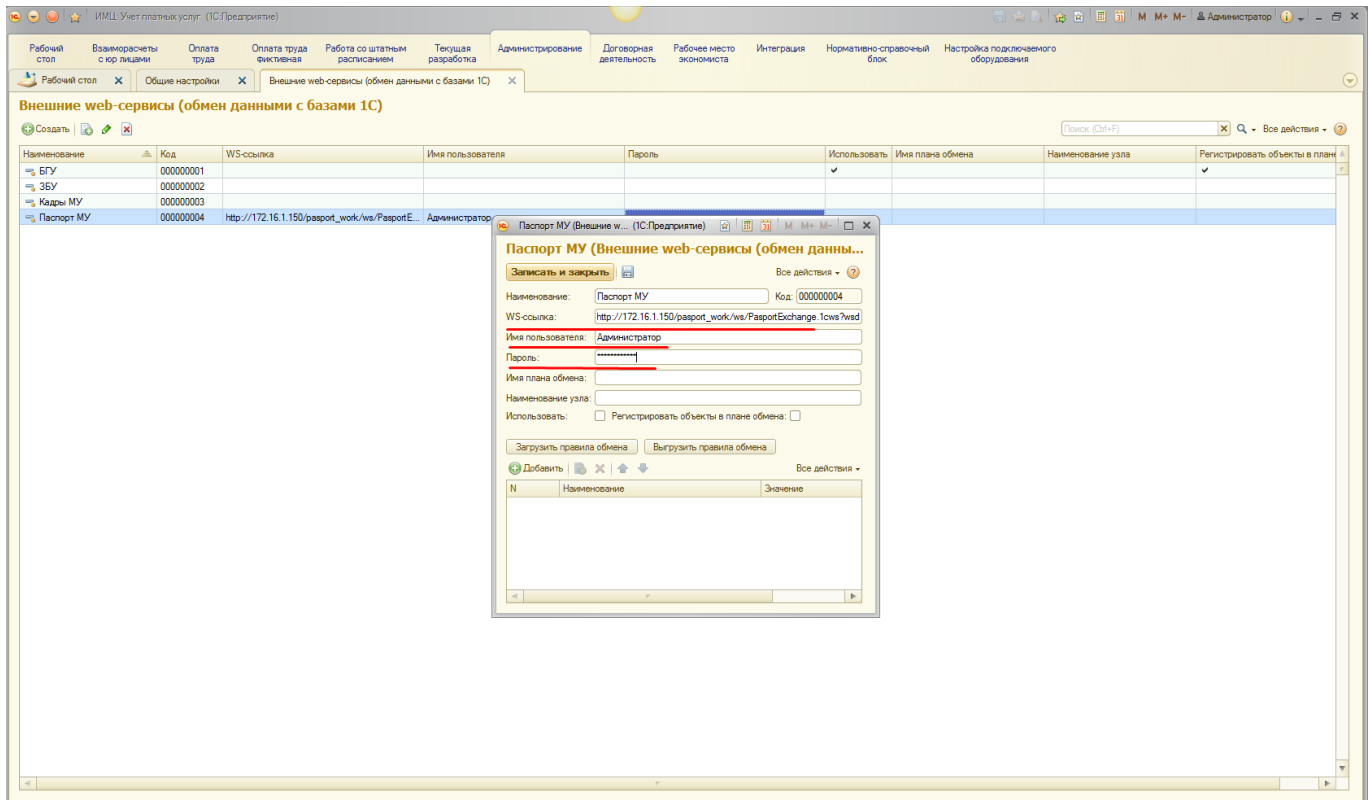

После внесения данных следует нажать «Записать и закрыть».

2. Настройка регламентного задания Для настройки регламентного задания в базе «ИМЦ Учет платных услуг» необходимо перейти в подсистему «Администрирование», выбрать пункт «Поддержка и обслуживание» - «Регламентные и фоновые задания».

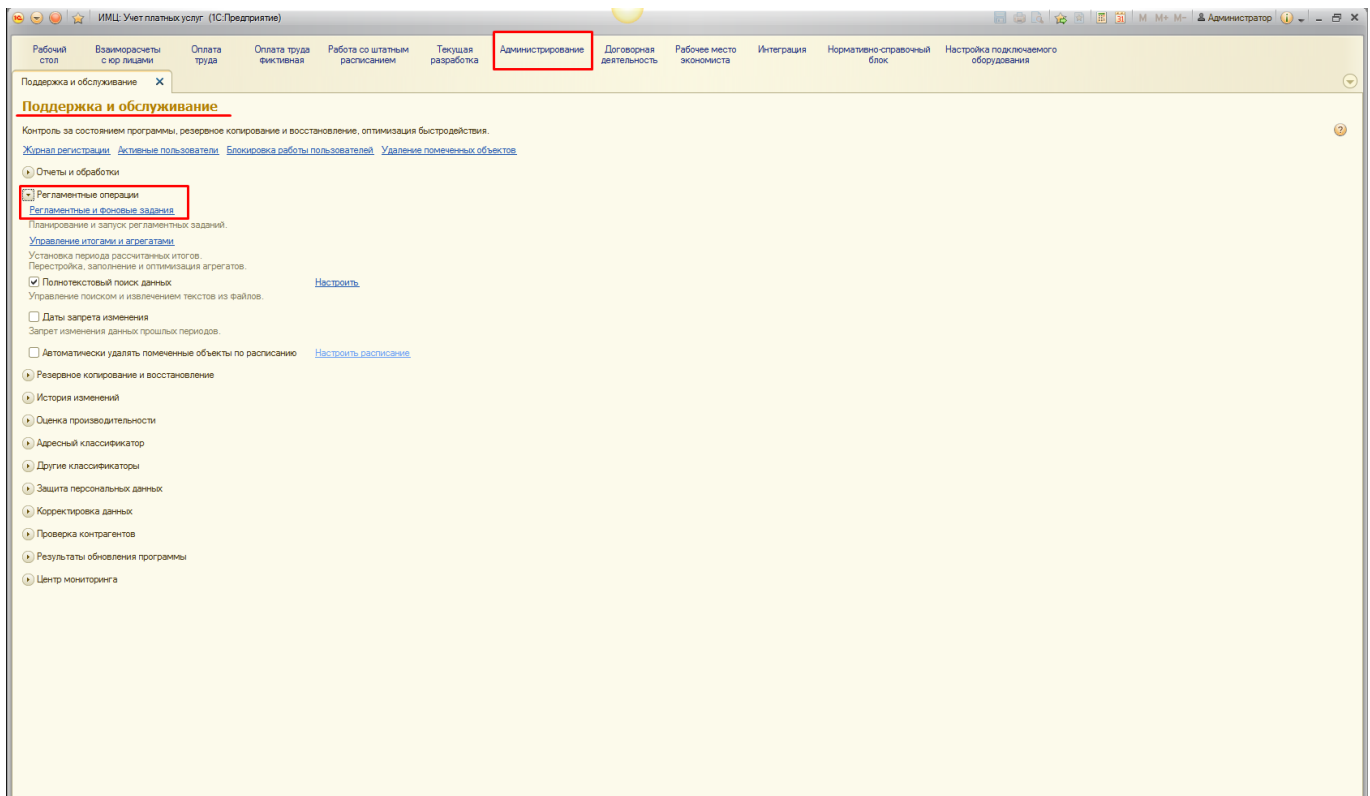

1) В списке следует выбрать регламентное задание «Загрузка справочника палат из «АИС Паспорт МУ».

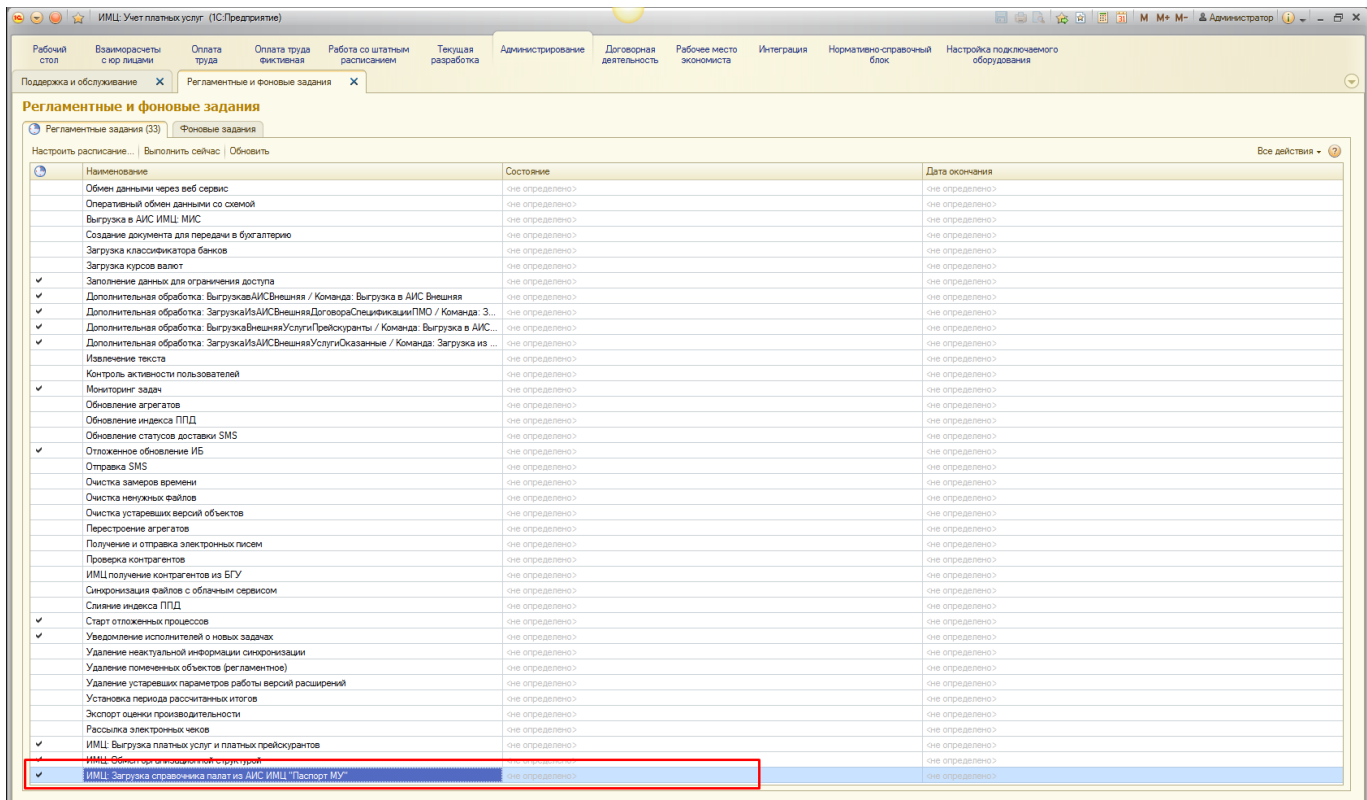

2) В открывшейся форме следует установить галочку «Включено» и, перейдя по ссылке «Расписание», настроить интервалы выполнения регламентного задания.

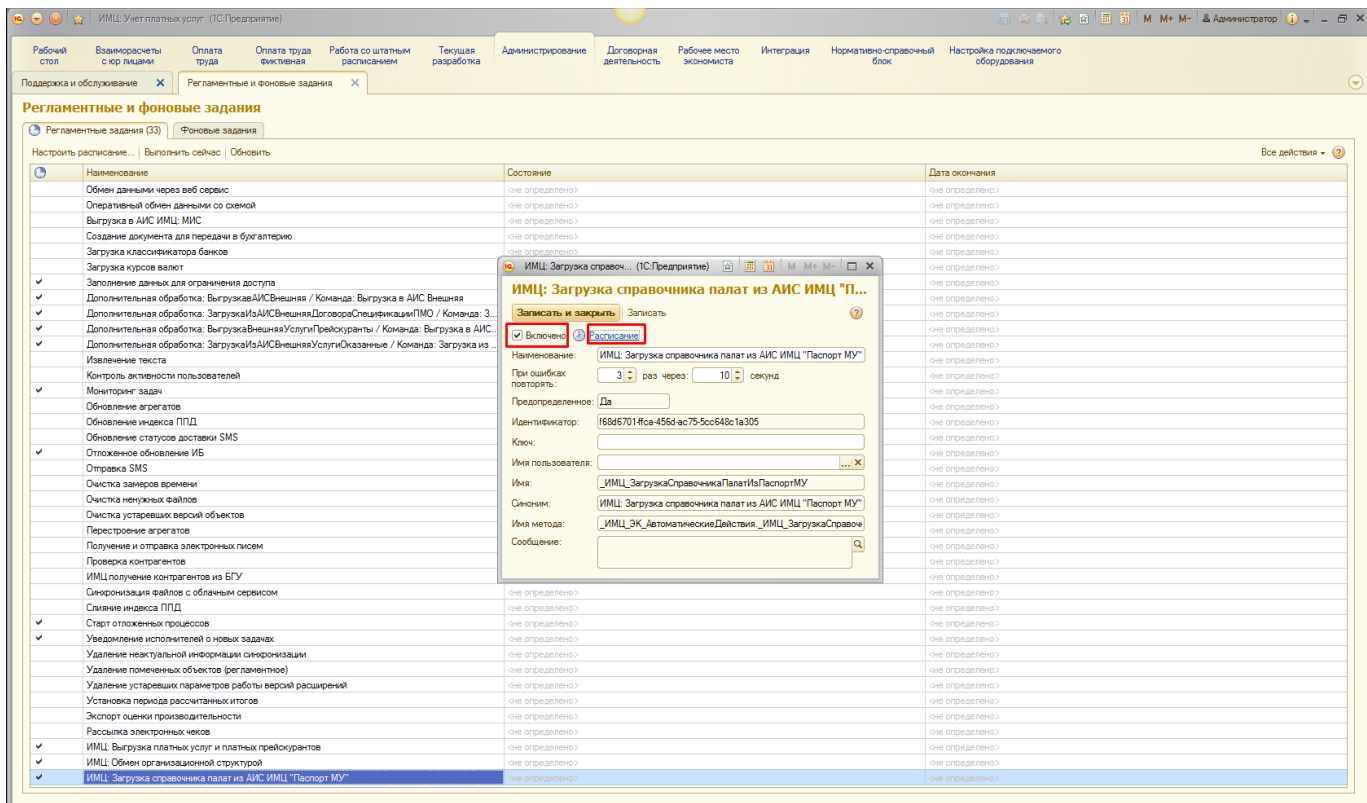

3. Результат обмена

Результатом выполнения обмена будет заполненный справочник «Палаты» в разделе

«Нормативно-справочный блок».

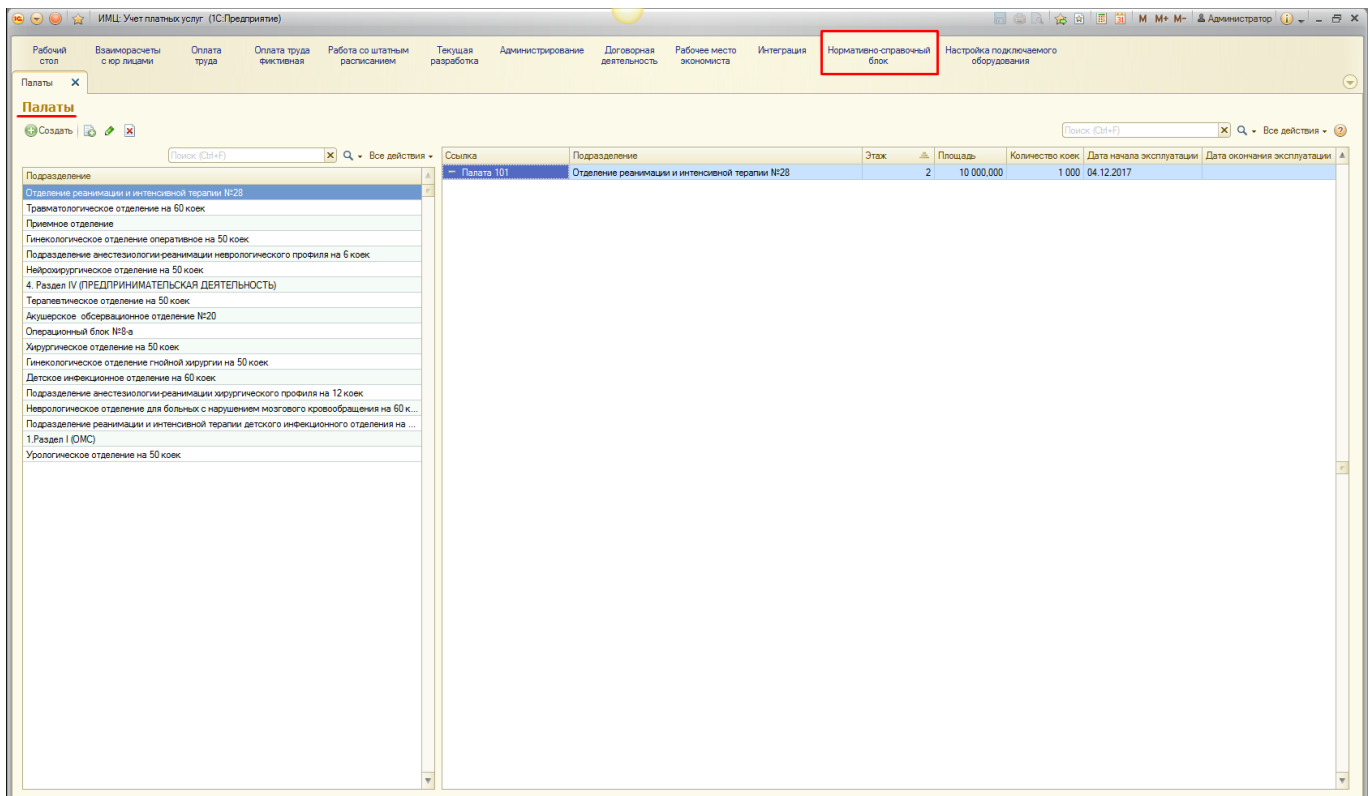

Примечание: В выгрузке из «АИС Паспорт МУ» участвуют те помещения, в которых в поле «Вид помещения» стоит значение «Палата».

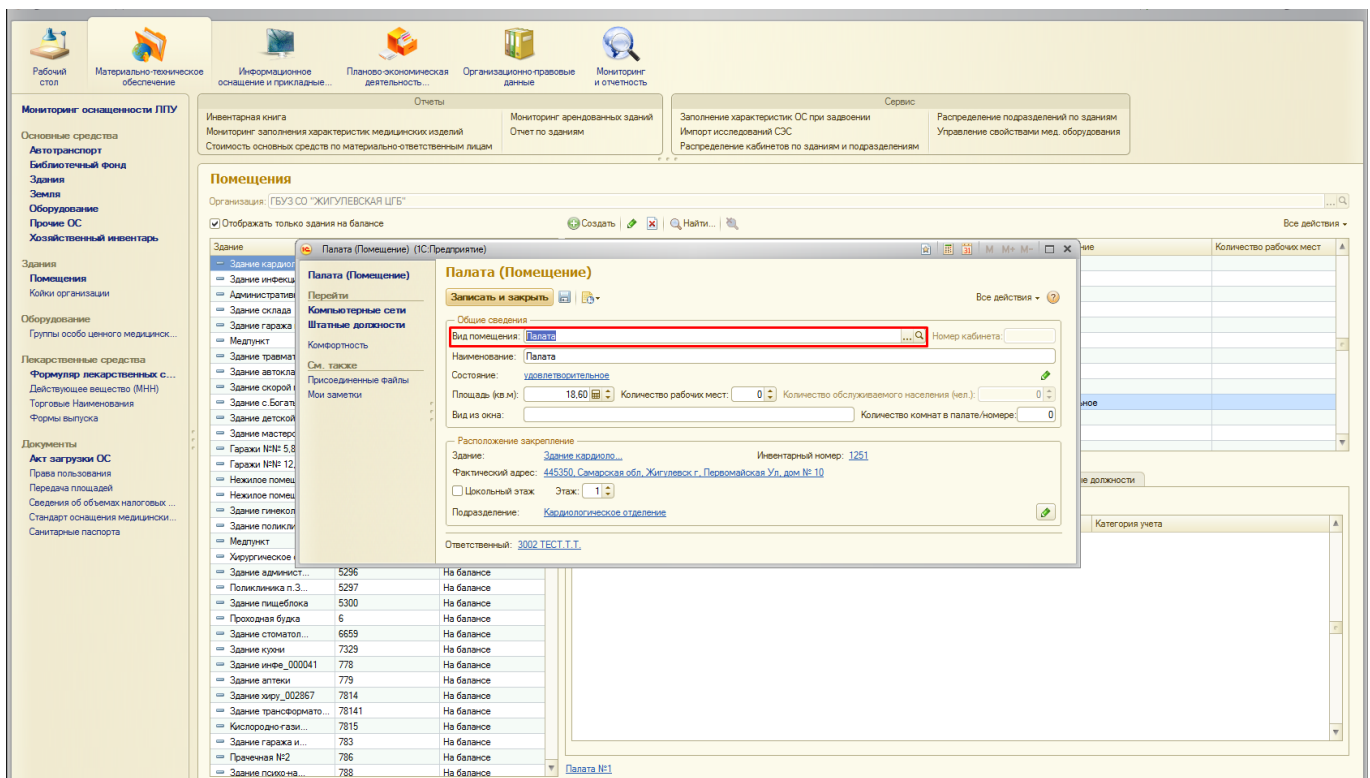

From:

<http://wiki.parus-s.ru/> - ИМЦ Wiki

Permanent link:

http://wiki.parus-s.ru/doku.php?id=okabu:platnye_uslugi:func:6c8fd6fc_185e_4900_a7b4_3b7ee9838472&rev=1514537725

Last update: **2017/12/29 08:55**

