ФУНКЦИОНАЛЬНАЯ ВОЗМОЖНОСТЬ "Интеграция с модулем «Расчет заработной платы»"

Функциональное назначение:

Интеграция с модулем «Расчет заработной платы» для передачи начисленных сумм премий

Инструкция:

Скачать инструкцию в формате PDF

Взаимодействие с системами расчета и выплаты заработной платы

Система позволяет обмениваться необходимой информацией с любыми системами расчета и выплаты заработной платы. Обмен происходит по заранее установленным форматам и объемам данных. Для простоты описания взят пример взаимодействия с АИС «ИМЦ: Комплексная автоматизация бюджетного учреждения» модуль «Расчет заработной платы».

В проведенном документе «Расчет зарплаты» пользователю доступна команда «Выгрузить данные», которая позволяет сформировать сведения по начислениям и сохранить их в виде xml-файла определенного формата.

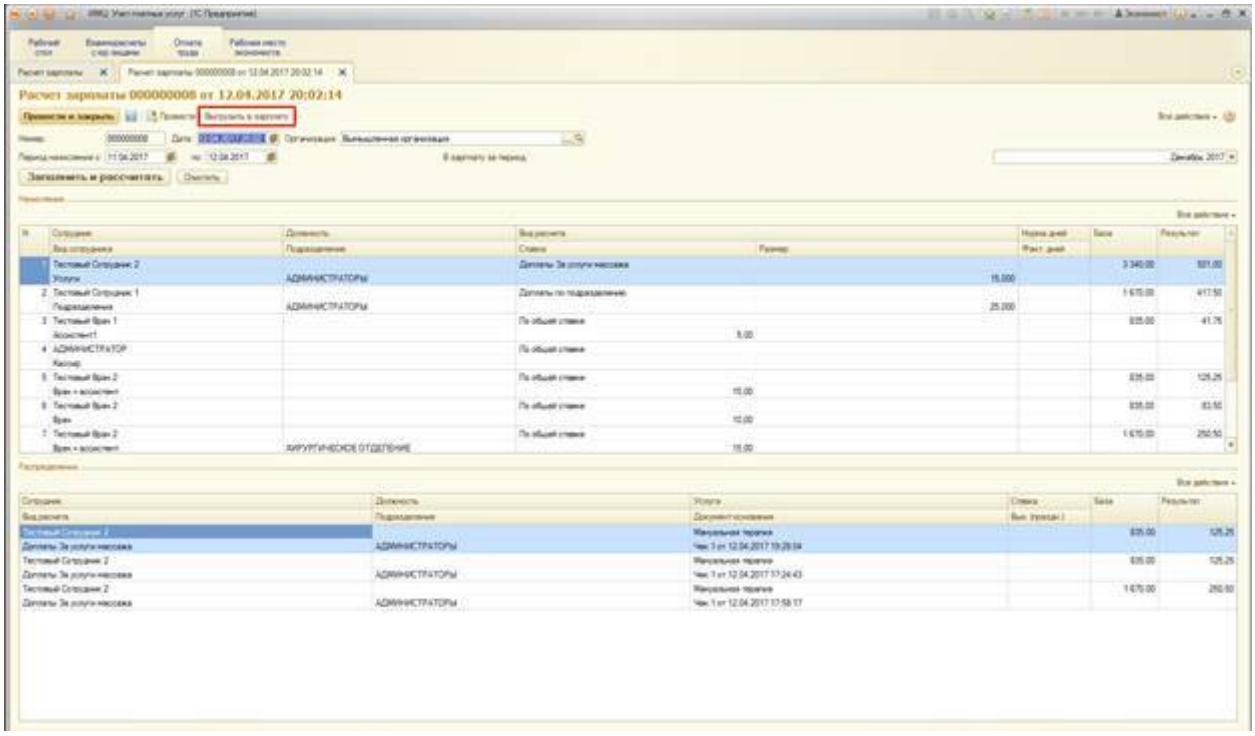

Рисунок 149 Команда выгрузки данных по зарплате

Состав данных зависит от специфики конкретной организации.

Рисунок 150 Пример xml-файла обмена

Файл с данными по начислениям может быть загружен в систему расчета зарплаты в автоматическом режиме.

После выгрузки xml-файла документ не поддерживает никаких изменений. Для внесения изменений в документ следует выполнить команду «Отменить выгрузку».

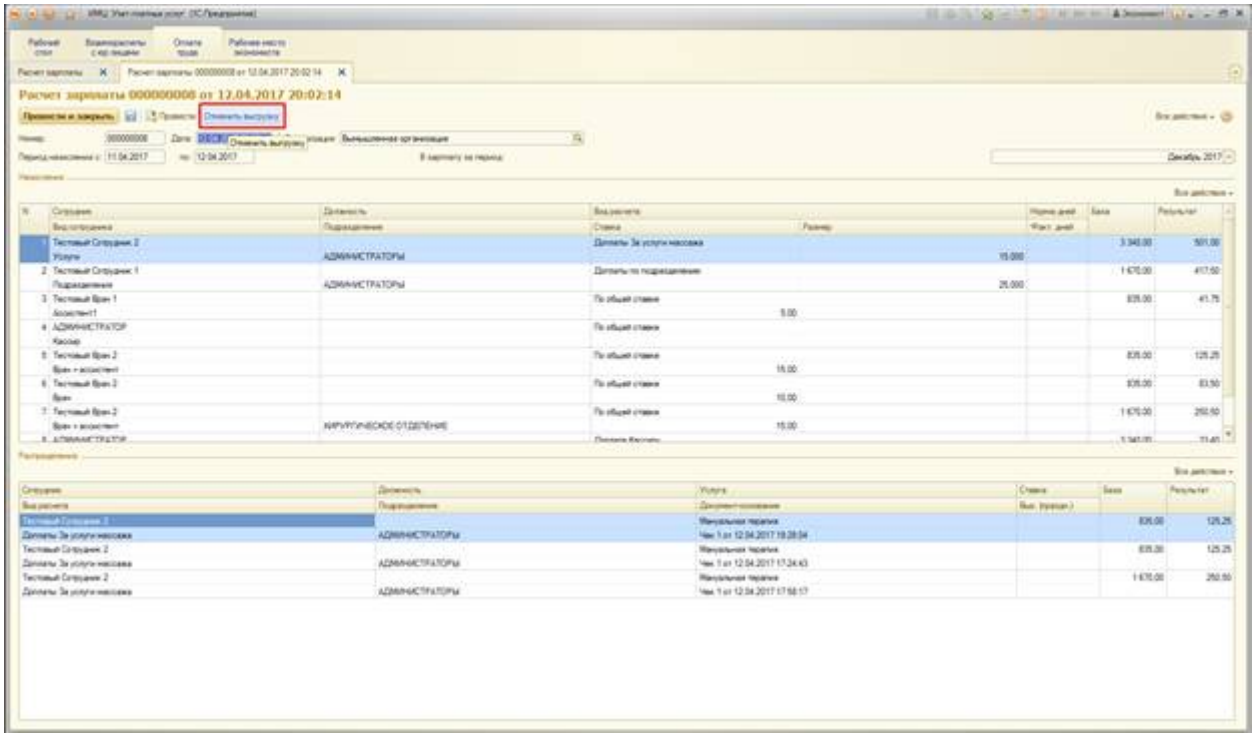

Рисунок 151 Отмена выгрузки данных по зарплате

Список изменений в релизах:

1. Релиз № 1.0.0.47 от 26 января 2016 г.

Формирование документа «Отражение УПУ в БГУ» Внесены изменения при формировании «Подразделения»

2. Релиз № 1.0.0.47 от 26 января 2016 г.

Исправлена ошибка округления в документе «Отражение УПУ в БГУ»

From:
http://wiki.parus-s.ru/ - **ИМЦ Wiki**

Permanent link:
http://wiki.parus-s.ru/doku.php?id=okabu:platnye_uslugi:func:7a7da9e4_c4f8_11e5_944e_0050569e7e0a

Last update: **2018/04/01 18:42**